UNEB
UNIVERSIDADE DO ESTADO DA BAHIA

DISCENTES INDÍGENAS
GRADUAÇÃO PRESENCIAL | 2024

SIGLAS DOS DEPARTAMENTOS

DCET	DEPARTAMENTO DE CIÊNCIAS EXATAS E DA TERRA
DCH	DEPARTAMENTO DE CIÊNCIAS HUMANAS
DCV	DEPARTAMENTO DE CIÊNCIAS DA VIDA
DEDC	DEPARTAMENTO DE EDUCAÇÃO
DTCS	DEPARTAMENTO DE TECNOLOGIAS E CIÊNCIAS SOCIAIS
DCHT	DEPARTAMENTO DE CIÊNCIAS HUMANAS E TECNOLOGIAS
DLLARTES	DEPARTAMENTO DE LINGUÍSTICA, LITERATURA E ARTES

ENTENDA O MAPA

ITABERABA ← CAMPUS

02 ← Nº TOTAL DE DISCENTES

DEDC XIII ← DEPARTAMENTO
- DIREITO 01
- PEDAGOGIA 01 ← CURSO E Nº DE DISCENTES COM 60 ANOS OU MAIS

- CURSO DE BACHARELADO
- CURSO DE LICENCIATURA

LEGENDA BIOMAS
- CERRADO
- SEMIÁRIDO BAIANO
- MATA ATLÂNTICA

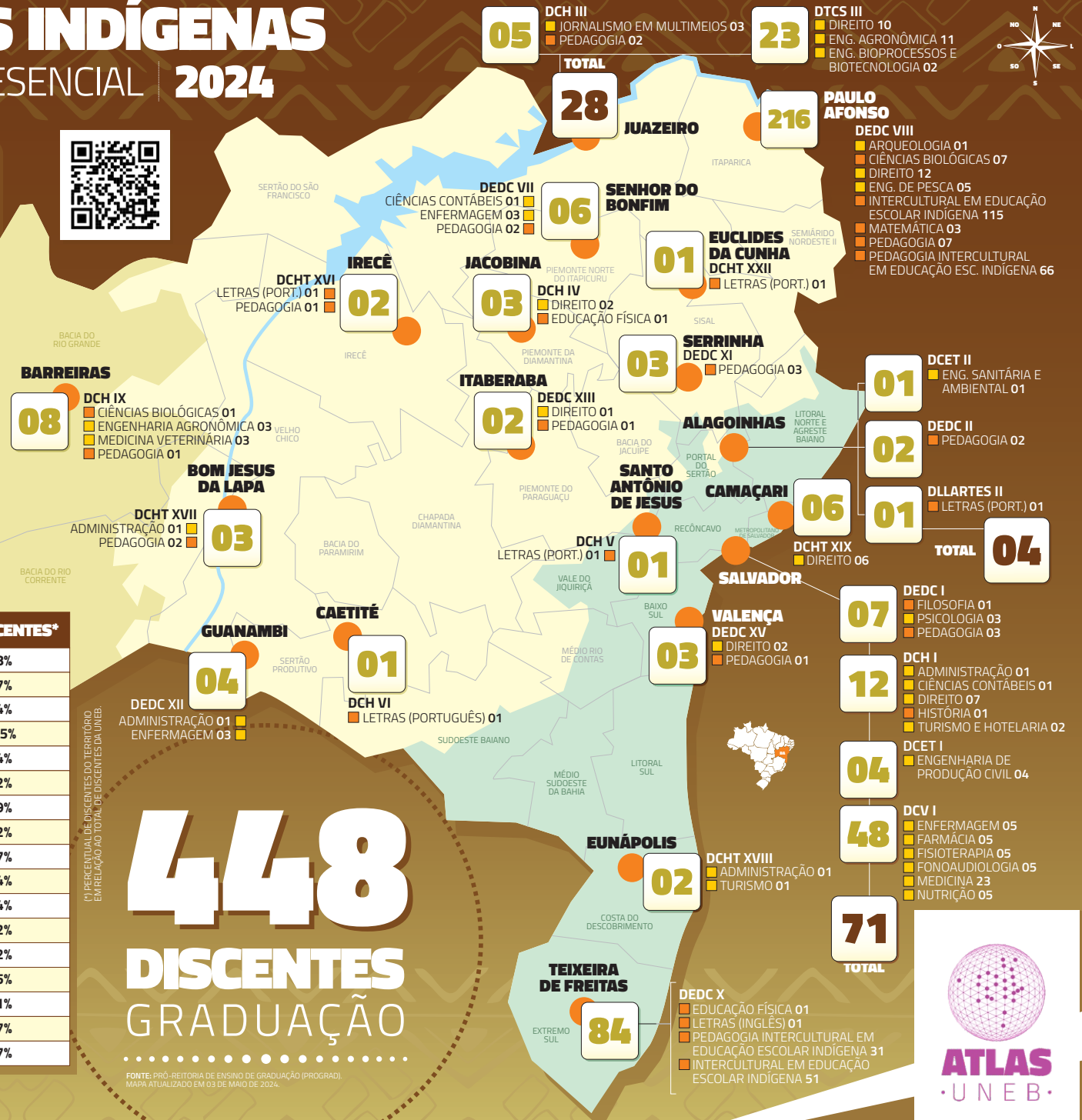

DISTRIBUIÇÃO DE DISCENTES INDÍGENAS POR TERRITÓRIO DE IDENTIDADE

TERRITÓRIO DE IDENTIDADE	DISCENTES	% DE DISCENTES*
BACIA DO RIO GRANDE	08	1,78%
BAIXO SUL	03	0,67%
COSTA DO DESCOBRIMENTO	02	0,44%
EXTREMO SUL	84	18,75%
IRECÊ	02	0,44%
ITAPARICA	216	48,2%
LITORAL NORTE E AGRESTE BAIANO	04	0,89%
METROPOLITANO DE SALVADOR	77	17,2%
PIEMONTE DA DIAMANTINA	03	0,67%
PIEMONTE NORTE DO ITAPICURU	06	1,34%
PIEMONTE DO PARAGUAÇU	02	0,44%
RECÔNCAVO	01	0,22%
SEMIÁRIDO NORDESTE II	01	0,22%
SERTÃO DO SÃO FRANCISCO	28	6,25%
SERTÃO PRODUTIVO	05	1,11%
SISAL	03	0,67%
VELHO CHICO	03	0,67%
	448	

(*) PERCENTUAL DE DISCENTES DO TERRITÓRIO EM RELAÇÃO AO TOTAL DE DISCENTES DA UNEB.

448 DISCENTES GRADUAÇÃO

FONTE: PRÓ-REITORIA DE ENSINO DE GRADUAÇÃO (PROGRAD).
MAPA ATUALIZADO EM 03 DE MAIO DE 2024.

ATLAS UNEB